# CIDADE QUE ACONTECE

EDIÇÃO Nº 59

## Sobral conquista cinco prêmios na etapa estadual do Band Cidades Excelentes 2026

O município de Sobral conquistou cinco prêmios na etapa estadual do Prêmio Band Cidades Excelentes 2026, realizada na quarta-feira (11/11), em Fortaleza. A iniciativa do Grupo Bandeirantes de Comunicação, em parceria com o Instituto Aquila, reconhece e valoriza boas práticas de gestão pública nos municípios brasileiros.

Sobral foi premiado em cinco categorias: Prêmio Principal – IGMA Geral (Cidade Excelente) e nos pilares de Educação, Saúde e Bem-Estar, Infraestrutura e Sustentabilidade e Desenvolvimento Socioeconômico.

O resultado dá continuidade ao reconhecimento do município na premiação. Em 2025, Sobral já havia sido destaque ao conquistar quatro prêmios na etapa estadual do Band Cidades Excelentes. Neste ano, com cinco premiações, o município amplia esse resultado e alcança mais um importante reconhecimento na iniciativa.

Clique aqui e saiba mais:

## Prefeitura de Sobral conquista Selo Diamante de Transparência Pública pelo quarto ano consecutivo

A Prefeitura de Sobral conquistou, pelo quarto ano consecutivo, o Selo Diamante de Transparência Pública, certificação máxima concedida pelo Programa Nacional de Transparência Pública (PNTP). Com o resultado, o município está entre os 12 do Ceará que alcançaram o nível mais alto de reconhecimento na avaliação, que verifica a qualidade e a disponibilidade das informações nos portais públicos.

O processo de avaliação é organizado em três etapas: autoavaliação, com participação da própria unidade gestora; validação pelos Tribunais de Contas; e Garantia da Qualidade nacional, destinada aos portais elegíveis.

A certificação é resultado de uma avaliação nacional coordenada pela Associação dos Membros dos Tribunais de Contas do Brasil (Atricon), em parceria com os Tribunais de Contas do país. O atual ciclo avaliou 10.880 portais públicos em todo o Brasil, cerca de 8% a mais que no ano anterior.

Clique aqui e saiba mais:

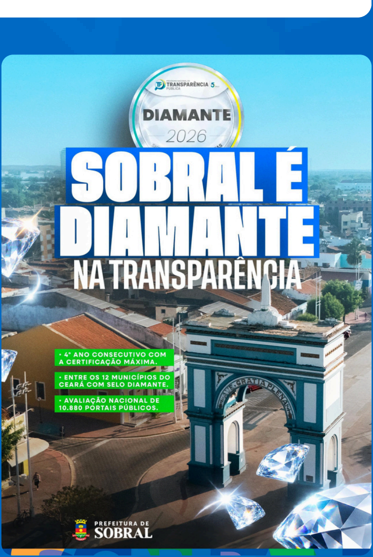
TRANSPARÊNCIA PÚBLICA
DIAMANTE
2026
SOBRAL É
DIAMANTE
NA TRANSPARÊNCIA
• 4° ANO CONSECUTIVO COM A CERTIFICAÇÃO MÁXIMA.
• ENTRE OS 12 MUNICÍPIOS DO CEARÁ COM SELO DIAMANTE.
• AVALIAÇÃO NACIONAL DE 10.880 PORTAIS PÚBLICOS.
PREFEITURA DE SOBRAL

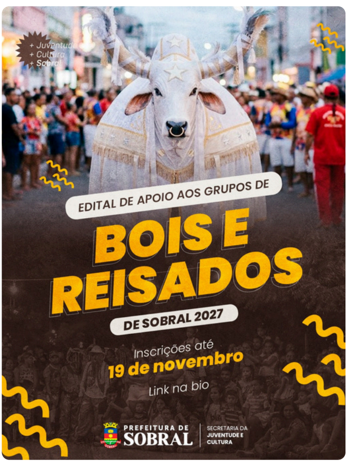
+ Juventude
+ Cultura
+ Sobral
EDITAL DE APOIO AOS GRUPOS DE
BOIS E REISADOS
DE SOBRAL 2027
Inscrições até
19 de novembro
Link na bio
PREFEITURA DE SOBRAL
SECRETARIA DA JUVENTUDE E CULTURA

## Prefeitura de Sobral lança edital de R$ 281 mil para apoiar grupos de Bois e Reisados em 2027

A Prefeitura de Sobral, por meio da Secretaria da Juventude e Cultura (SEJUC), lança, na terça-feira (10/11), o Edital CD26004-SEJUC, voltado ao credenciamento de grupos de Bois e Reisados do município para o Ciclo Festivo de 2027. Com investimento total de R$ 281 mil, a seleção contempla 23 grupos das categorias Adulto, Infantojuvenil e Iniciante, com apoio financeiro para a preparação e realização de suas apresentações.

Do total de selecionados, 15 grupos serão contemplados na categoria Adulto, com apoio individual de R$ 15 mil; seis na categoria Infantojuvenil, com R$ 8 mil cada; e dois na categoria Iniciante, com R$ 4 mil por grupo. O investimento busca oferecer melhores condições para a realização das atividades culturais e contribuir para a continuidade e valorização dessa tradição popular em Sobral.

Clique aqui e saiba mais:

## Guarda Municipal Atua na Operação de Segurança do Festival da Paz 2026

A Guarda Municipal de Sobral integrou a operação de segurança do Festival da Paz 2026, realizado entre os dias 7 e 10 de novembro, na Arena Aeroporto. Durante os quatro dias de evento, os agentes atuaram em conjunto com os demais órgãos de segurança, desenvolvendo ações de prevenção, ordenamento e proteção ao público.

O festival reuniu milhares de pessoas ao longo da programação, alcançando um público superior a 50 mil participantes somente na noite de encerramento.

Clique aqui e saiba mais:

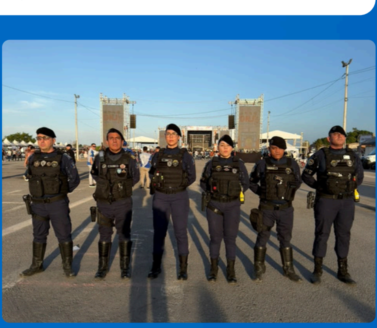

## Sobral em Ação na Saúde realiza novo mutirão de atendimentos especializados no CEM; programação acontece de 13 a 15 de novembro

A Prefeitura de Sobral, por meio da Secretaria da Saúde, dá continuidade à programação do Sobral em Ação na Saúde, com atendimentos especializados no Centro de Especialidades Médicas (CEM), de sexta-feira a domingo (13 a 15/11). A iniciativa busca contribuir para a redução da fila de espera e garantir maior agilidade no acesso da população aos serviços especializados da rede municipal de saúde.

Durante os três dias, serão ofertadas consultas nas especialidades de ortopedia e reumatologia, além de exames de ultrassonografia infantil. A programação contempla atendimentos de ortopedia na sexta-feira e no sábado, reumatologia no sábado e no domingo, e ultrassonografia infantil no sábado. Os serviços são destinados aos pacientes previamente agendados pela rede municipal.

Clique aqui e saiba:

RESULTADOS TESTE DO PEZINHO
DERNETA DO OLESCENTE

## Dia D de Multivacinação mobiliza Centros de Saúde da Família de Sobral neste sábado (14)

A Prefeitura de Sobral, por meio da Secretaria da Saúde, realiza no sábado (14 de novembro) o Dia D de Multivacinação, com atendimento nos Centros de Saúde da Família (CSFs), das 8h às 12h. A mobilização tem como objetivo ampliar o acesso à vacinação, atualizar a caderneta e reforçar a prevenção de doenças, com atenção especial às pessoas com diabetes, em alusão ao Dia Mundial do Diabetes, celebrado na mesma data.

Durante a ação, a população terá acesso às vacinas de rotina e a imunizantes destinados a públicos específicos, conforme as recomendações do calendário vacinal. Entre as vacinas disponíveis estão HPV, para jovens de 9 a 19 anos, dentro da estratégia de resgate que segue até 31 de dezembro de 2026; influenza, destinada a crianças de 6 meses a menores de 6 anos, gestantes e idosos a partir de 60 anos; dengue, para adolescentes de 10 a 14 anos; e Pneumo 20, destinada aos grupos prioritários, incluindo crianças, com dose aos 2 meses e reforço a partir de 1 ano, e idosos acima de 85 anos.

Clique aqui e saiba mais:

## Cadeia Criativa de Sobral conquista TOP 1 na categoria Ambiente de Inovação do Ceará Awards 2026

O Centro de Inovação Cadeia Criativa de Sobral conquistou o primeiro lugar na categoria Ambiente de Inovação do Ceará Awards 2026. A premiação foi realizada na sexta-feira (6/11), durante a Feira do Conhecimento, promovida pela Secretaria da Ciência, Tecnologia e Educação Superior do Ceará (Secitece). O reconhecimento destaca o trabalho desenvolvido pelo equipamento no incentivo à criatividade, ao empreendedorismo e ao fortalecimento do ecossistema de inovação na Região Norte do estado.

Com apenas 1 ano e 11 meses de funcionamento, a Cadeia Criativa já se consolida como o primeiro hub de inovação da Região Norte do Ceará. O equipamento atua na articulação entre universidades, empresas, startups, poder público e sociedade civil, criando oportunidades de conexão, incentivando o desenvolvimento de soluções inovadoras e fortalecendo iniciativas empreendedoras.

A Cadeia Criativa é resultado de uma governança tripartite, que reúne a Financiadora de Estudos e Projetos (Finep), o Governo do Estado do Ceará, por meio da Secitece, e a Prefeitura de Sobral, por meio da Secretaria do Trabalho e Desenvolvimento Econômico (STDE). Essa atuação conjunta contribui para aproximar diferentes setores e impulsionar a ciência, a tecnologia e a inovação na região.

Clique aqui e saiba mais:

## CIDADE QUE ACONTECE

## Serviços

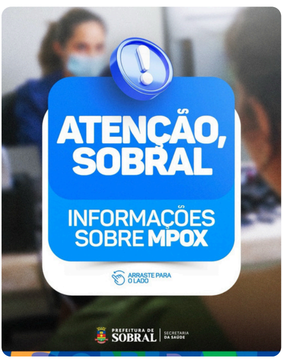
ATENÇÃO, SOBRAL
INFORMAÇÕES SOBRE MPOX
ARRASTE PARA O LADO
PREFEITURA DE SOBRAL
SECRETARIA DA SAÚDE

Confira mais em:
@maissaudesobral

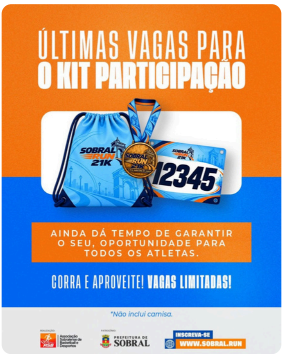
ÚLTIMAS VAGAS PARA O KIT PARTICIPAÇÃO
SOBRAL RUN 21K
12345
AINDA DÁ TEMPO DE GARANTIR O SEU, OPORTUNIDADE PARA TODOS OS ATLETAS.
CORRA E APROVEITE! VAGAS LIMITADAS!
*Não inclui camisa.
REALIZAÇÃO:
ASB Associação Sobralense de Basketball e Desportos
PATROCÍNIO:
PREFEITURA DE SOBRAL
INSCREVA-SE
WWW.SOBRAL.RUN

Confira mais em:
@prefeitura_sobral

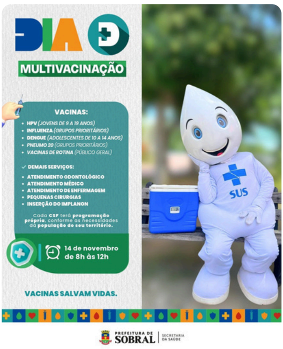
DIA D
MULTIVACINAÇÃO
VACINAS:
HPV (JOVENS DE 9 A 19 ANOS)
INFLUENZA (GRUPOS PRIORITÁRIOS)
DENGUE (ADOLESCENTES DE 10 A 14 ANOS)
PNEUMO 20 (GRUPOS PRIORITÁRIOS)
VACINAS DE ROTINA (PÚBLICO GERAL)
DEMAIS SERVIÇOS:
ATENDIMENTO ODONTOLÓGICO
ATENDIMENTO MÉDICO
ATENDIMENTO DE ENFERMAGEM
PEQUENAS CIRURGIAS
INSERÇÃO DO IMPLANON
Cada CSF terá programação própria, conforme as necessidades da população do seu território.
14 de novembro de 8h às 12h
VACINAS SALVAM VIDAS.
SUS
PREFEITURA DE SOBRAL | SECRETARIA DA SAÚDE

Confira mais em:
@maissaudesobral

**JUNTOS, SEGUIMOS TRANSFORMANDO SOBRAL!**
ACOMPANHE, PARTICIPE E COMPARTILHE AS CONQUISTAS DA NOSSA CIDADE.

@prefeitura_sobral
www.sobral.ce.gov.br